

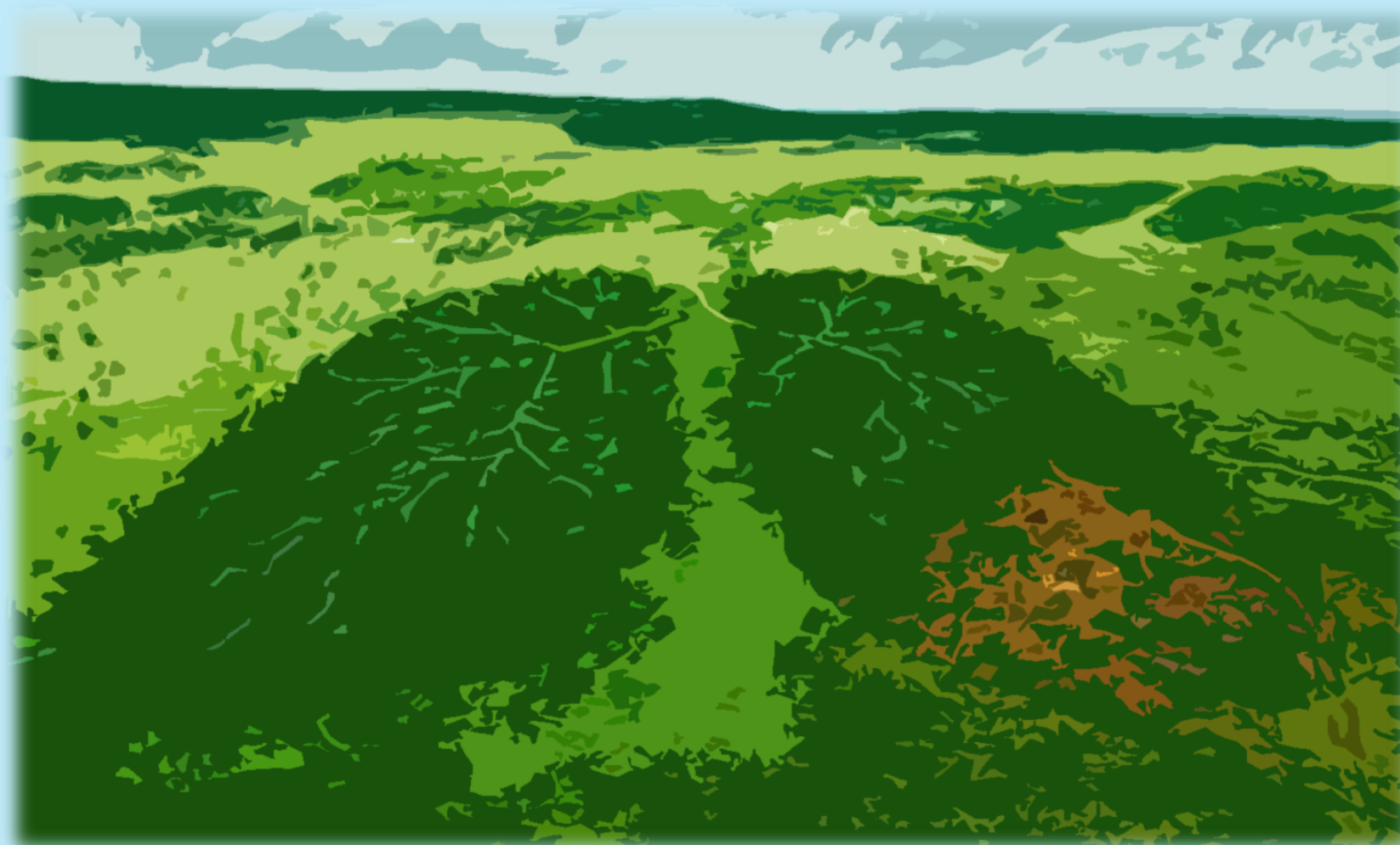

# Problemas ambientales en Jalisco

## 29 de agosto de 2022



Un **problema ambiental** es una **alteración o modificación negativa** en el entorno, que afecta elementos naturales. Tiene un alcance que va de lo local a lo global.

Puede ser desapercibido o tolerado, sin la aparición de roles o movilizaciones que denoten una tensión.\*

\* Hunt, S. , Benford, R. y Snow, D. (2006). "Marcos de acción colectiva y campos de identidad en la construcción social de los movimientos", en Chihu Aquiles, (coord.), El análisis de los marcos en la sociología de los movimientos sociales, (1a ed., 1994). México: Miguel Ángel Porrúa.

### Distribución de categorías de problemas ambientales en Jalisco, según categoría de registro (22 al 29 de agosto de 2022)



**Fuente:** registros en medios de comunicación monitoreados por la Unidad de Análisis y Contexto de la CEDHJ del 22 al 29 de agosto de 2022.

### Distribución de problemas ambientales en Jalisco (%), según categoría de registro (julio 2022)

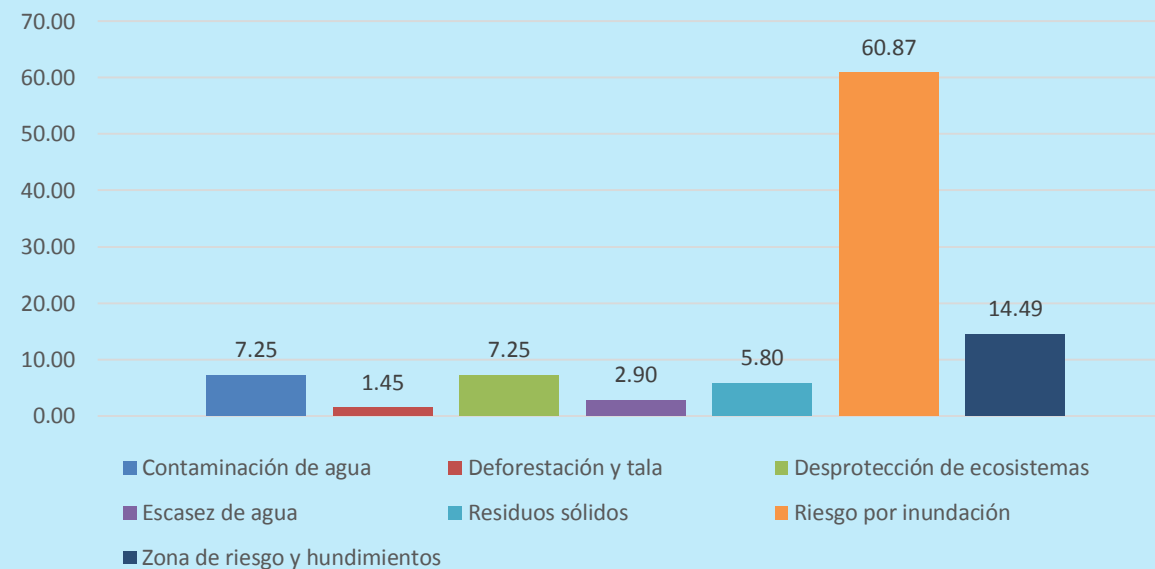

**Fuente:** registros en medios de comunicación monitoreados por la Unidad de Análisis y Contexto de la CEDHJ correspondientes al mes de julio.



## ACTUALIZACIÓN

### Inundaciones

Se registró el desbordamiento del arroyo El Tajo, en Tototlán. Un centenar de viviendas fue afectado.

En el área metropolitana de Guadalajara, las lluvias dañaron 50 casas en Tlajomulco de Zúñiga; además del poniente de Guadalajara y el centro y sur de Zapopan.



## ACTUALIZACIÓN

### Inundaciones

En Jalisco, cinco presas superan su máxima capacidad: la Vega, en Teuchitlán; El Salto, en Valle de Guadalupe; Corrinchis, en Mascota; Valencia, en Acatlán de Juárez; y Santa Rosa, en Amatitán.

Otro cuerpo acuífero que se encuentra al 100% de su capacidad es el canal del fraccionamiento Las Luces, en la colonia Valle Dorado, en Tlajomulco de Zúñiga.



## ACTUALIZACIÓN

### Contaminación de agua

Personas de la colonia Arenales Tapatíos, en Zapopan, denuncian suministro de agua potable con una tonalidad turbia.



## ACTUALIZACIÓN

### Desprotección de áreas/ecosistemas

La Procuraduría Estatal de Protección al Ambiente (Proepa) clausuró un banco de material geológico en Tecolotlán debido a irregularidades: se extraía piedra caliza fuera del polígono delimitado y se derribó arbolado en terreno forestal.

En el sur de la entidad, a través de fotografías aéreas, una investigación periodística documentó amplias zonas deforestadas para permitir el cultivo de aguacate.



## ACTUALIZACIÓN

### Desprotección de áreas/ecosistemas

En el área metropolitana de Guadalajara, personas vecinas y usuarias del parque Metropolitano rechazan la instalación del Festival Calaveralandia en el lugar; advierten de daños al pasto y arbolado.



## ACTUALIZACIÓN

### Residuos sólidos

Autoridades municipales de San Pedro Tlaquepaque detectaron 40 llantas y basura en el cauce del arroyo El Seco.

Mientras tanto, en el centro de Guadalajara se reportó acumulación de residuos sólidos urbanos en vía pública.





## ACTUALIZACIÓN

### Contaminación atmosférica

En una auditoría de desempeño, la Auditoría Superior del Estado de Jalisco (ASEJ) realizó observaciones a la Agencia Integral de Regulación de Emisiones del gobierno estatal debido a que no tienen metas relacionadas con la reducción de contaminantes de aire, ni cuenta con una estrategia para ejecutar políticas públicas para mejorar la calidad del aire a través del Programa de Verificación Responsable.